



Naturparke  
Deutschland

# IN WESTEN WAS NEUES!

## NATURPARK-ENTDECKER-WESTEN



„Man kann einen Menschen nichts lehren,  
man kann ihm nur helfen,  
es in sich selbst zu entdecken.“

Galileo Galilei



2\_ IN WESTEN WAS NEUES!



## Naturparke in Deutschland

Seit 1956 gibt es in Deutschland Naturparke. Naturparke sind großräumige Landschaften von besonderer Eigenart und Schönheit, die als Großschutzgebiete nach den Naturschutzgesetzen geschützt und von den Bundesländern ausgewiesen sind. Zu ihren Aufgaben gehört es, Naturerlebnis- und Umweltbildungsangebote zu entwickeln, Natur und Landschaft zu schützen, Erholungsmöglichkeiten für die Menschen zu bieten sowie einen nachhaltigen Tourismus und eine nachhaltige Regionalentwicklung zu unterstützen.

Heute gibt es in Deutschland 103 Naturparke. Sie nehmen zusammen mehr als ein Viertel der Landesfläche ein. In allen Regionen Deutschlands, von der Küste bis zum Alpenrand, sind Naturparke auf kurzen Wegen erreichbar.

Ziel der Umweltbildungsarbeit für Kinder und Jugendliche ist es, sie für die Natur zu begeistern und ihnen die Handlungs- und Gestaltungskompetenzen zu vermitteln, so dass sie ihre Zukunft aktiv und nachhaltig gestalten können.

Der Verband Deutscher Naturparke ist seit 1965 der Dachverband der Naturparke in Deutschland.





## Als Naturpark-Entdecker auf Forschertour

*Trockenes Laub raschelt unter den Füßen, in der Luft liegt der Geruch von modrigem Holz, in der Nähe ruft ein Vogel. Auf einmal knackt ein Ast – aber im dichten Unterholz ist nichts zu entdecken.*

*Vorsichtig pirschen sich die Forscher weiter. Da – ein bunt schillernder Käfer auf einem Baum. Blitzschnell und vorsichtig wird er eingefangen und unter der Lupe genauer betrachtet. Eine neue Art? Ein Blick in die Bestimmungshilfe verrät: Nein, der ist schon bekannt, aber schön ist er trotzdem. Eine erste Skizze und die wichtigsten Käfer-Merkmale kommen in das griffbereite Notizbuch, bevor der Käfer wieder in die Freiheit entlassen wird. Weiter geht die Expedition. Ein paar Meter weiter gurgelt ein kleiner Bach. Die Entdecker ziehen den Kompass zu Rate. Sind sie noch auf dem richtigen Weg? Wie gut, dass sie alle Sachen griffbereit in ihrer Weste haben.*

Ganz schön spannende Expedition, oder?

Bestimmt in einem weit entfernten, exotischen Land, meinst du? Von wegen! Die Forschertour kann ganz in deiner Nähe bei einem Ausflug in einen Naturpark stattfinden.

Da wärst du auch gern dabei? Nichts leichter als das! In über 30 Naturparks in ganz Deutschland und sogar in Luxemburg kannst du jetzt auch als „Naturpark-Entdecker“ auf Forschertour gehen. Bestens ausgerüstet mit den Entdecker-Westen bist du bereit für das „Abenteuer Natur“ vor deiner Haustür. Denn die Natur wartet nur darauf, von dir erforscht zu werden. Alles, was du dazu brauchst, hast du in den Taschen deiner Weste dabei: Becherlupe, Kompass, Insektenstaubsauger, Bestimmungshilfe, Handlupe, Pinzette und vieles mehr.

Wo genau du auf Naturpark-Entdecker-Westen-Tour gehen kannst, siehst du auf den nächsten Seiten.



# Naturparke mit Entdecker-Westen-Angeboten

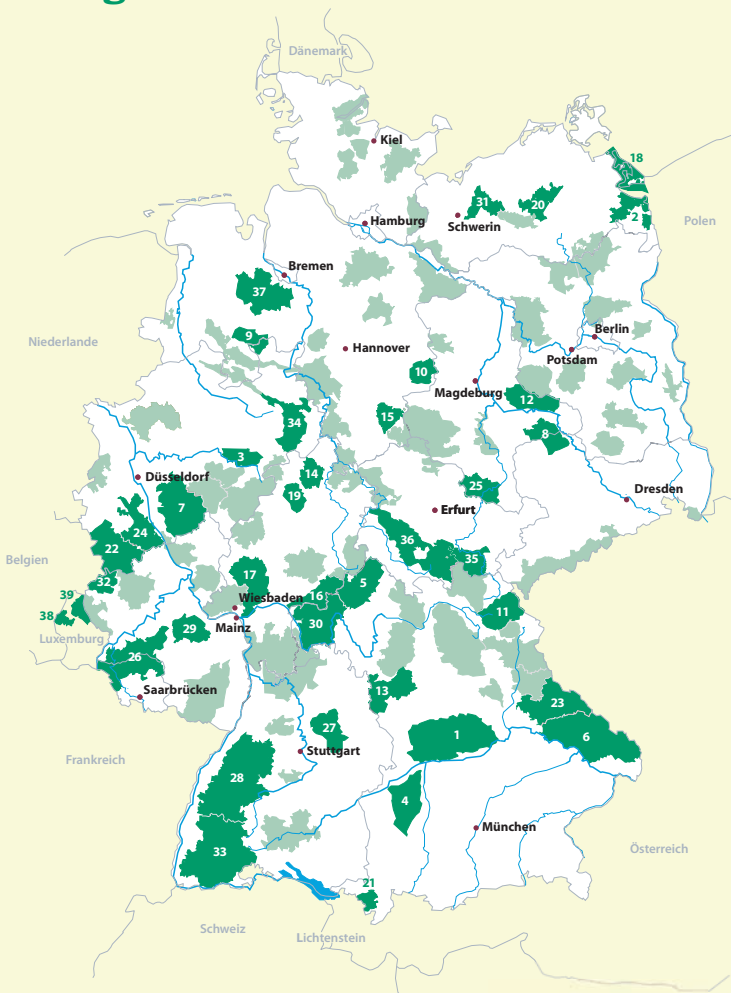

WOW!!!



**[1] Naturpark Altmühltal**

Notre Dame 1  
85072 Eichstätt  
Tel.: 08421/98760  
info@naturpark-altmuehltal.de  
www.naturpark-altmuehltal.de

**[2] Naturpark Am Stettiner Haff**

Kastanienallee 13  
17373 Ueckermünde  
Tel.: 039771/44108  
info-ash@np-mvnet.de  
www.naturpark-am-stettiner-haff.de

**[3] Naturpark Arnsberger Wald**

Hoher Weg 1-3  
59494 Soest  
Tel.: 02921/302252  
arnsberger-wald@kreis-soest.de  
www.naturpark-arnsberger-wald.de

**[4] Naturpark Augsburg/  
Westliche Wälder**

Fuggerstr. 10  
86830 Schwabmünchen  
Tel.: 0821/31022278  
info@naturpark-augsburg.de  
www.naturpark-augsburg.de

**[5] Naturpark Bayerische Rhön**

Oberwaldbehringer Str. 4  
97656 Oberelsbach  
Tel.: 09774/910250  
info@brrhoenbayern.de  
www.naturpark-rhoen.de

**[6] Naturpark Bayerischer Wald**

Info-Zentrum 3  
94227 Zwiesel  
Tel.: 09922/802480  
naturpark-bayer-wald@t-online.de  
www.naturpark-bayer-wald.de

**[7] Naturpark Bergisches Land**

Moltkestr. 34  
51643 Gummersbach  
Tel.: 02261/886909  
naturpark@bergischesland.de  
www.naturparkbergischesland.de

**[8] Naturpark Dübener Heide**

Neuhofstr. 3a  
04849 Bad Dübener  
Tel.: 034243/72993  
info@naturpark-duebener-heide.com  
www.naturpark-duebener-heide.com

**[9] Naturpark Dümmer**

Niedersachsenstr. 2  
49356 Diepholz  
Tel.: 05441/9761274  
naturpark-duemmer@diepholz.de  
www.naturpark-duemmer.de

**[10] Naturpark Elm-Lappwald**

Bahnhofstr. 11  
38300 Wolfenbüttel  
Tel.: 05331/84463  
np-elm-lappwald@lkwf.de  
www.elm-lappwald.de

**[11] Naturpark Fichtelgebirge**

Jean-Paul-Str. 9  
95632 Wunsiedel  
Tel.: 09232/80423  
naturpark@landkreis-wunsiedel.de  
www.naturpark-fichtelgebirge.org

**[12] Naturpark Fläming**

Rotdornstr. 12  
06868 Coswig /  
OT Jeber-Bergfrieden  
Tel.: 034907/30745  
info@naturpark-flaeming.de  
www.naturpark-flaeming.de

**[13] Naturpark Frankenhöhe**

Crailsheimstr. 1  
91522 Ansbach  
Tel.: 0981/4875688  
info@naturpark-frankenhoehe.de  
www.naturpark-frankenhoehe.de

**[14] Naturpark Habichtswald**

Oberzwehrener Str. 103  
34132 Kassel  
Tel.: 0561/10031111  
Juergen.Depenbrock@  
landkreiskassel.de  
www.naturpark-habichtswald.de

**[15] Naturpark Harz**

Hohe Str. 6  
06484 Quedlinburg  
Tel.: 03946/96410  
rvh@harzregion.de  
www.harzregion.de

**[16] Naturpark  
Hessischer Spessart**

Georg-Hartmann-Str. 5-7  
63637 Jossgrund  
Tel.: 06059/906784  
info@naturpark-hessischer-  
spessart.de  
www.naturpark-hessischer-  
spessart.de

**[17] Naturpark Hochtaunus**

Brandholz 1  
61267 Neu Anspach  
Tel.: 06081/442130  
info@naturpark-hochtaunus.de  
www.naturpark-hochtaunus.de

**[18] Naturpark Insel Usedom**

Bäderstr. 5  
17406 Usedom  
Tel.: 038372/7630  
info-use@np.mvnet.de  
www.naturpark-usedom.de

**[19] Naturpark  
Kellerwald Edersee**

Laustr. 8  
34537 Bad Wildungen  
Tel.: 05621/969460  
info@naturpark-kellerwald-  
edersee.de  
www.naturpark-kellerwald-  
edersee.de

**[20] Naturpark  
Mecklenburgische Schweiz und  
Kummerower Seen**

Dorfstr. 124  
17139 Basedow  
Tel.: 039957/29120  
info-msk@np.mvnet.de  
www.naturpark-mecklenburgische-  
schweiz.de

**[21] Naturpark Nagelfluhkette**

Schloßstr. 8  
87534 Oberstaufen  
Tel.: 08386/9300328  
info@naturpark-nagelfluhkette.eu  
www.nagelfluhkette.info

**[22] Naturpark Nordeifel**

Geschäftsstelle Rheinland-Pfalz  
Tiergartenstr. 70  
54595 Prüm  
Tel.: 06551/985755  
NP.Nordeifel.Pruem@t-online.de  
www.naturpark-hohesvenn-eifel.de

**[23] Naturpark  
Oberer Bayerischer Wald**

Rachelstr. 6  
93413 Cham  
Tel.: 09971/78394  
info@naturpark-obw.de  
www.naturpark-obw.de

**[24] Naturpark Rheinland**

Willy-Brandt-Platz 1  
50126 Bergheim  
Tel.: 02271/834210  
info@naturpark-rheinland.de  
www.naturpark-rheinland.de

**[25] Naturpark  
Saale-Unstrut-Triasland**

Unter der Altenburg 1  
06642 Nebra  
Tel.: 034461/22086  
info@naturpark-saale-unstrut.de  
www.naturpark-saale-unstrut.de

**[26] Naturpark Saar-Hunsrück**

Trierer Str. 51  
54411 Hermeskeil  
Tel.: 06503/92140  
info@naturpark.org  
www.naturpark.org

**[27] Naturpark  
Schwäbisch-Fränkischer Wald**

Marktplatz 8  
71540 Murrhardt  
Tel.: 07192/213888  
info@naturpark-sfw.de  
www.naturpark-sfw.de



**[28] Naturpark  
Schwarzwald Mitte/Nord**

Schwarzwaldhochstr. 2  
77889 Seebach  
Tel.: 07449/913054  
info@naturparkschwarzwald.de  
www.naturparkschwarzwald.de

**[29] Naturpark Soonwald-Nahe**

Salinenstr. 47  
55543 Bad Kreuznach  
Tel.: 0671/8031645  
info@soonwald-nahe.de  
www.soonwald-nahe.de

**[30] Naturpark Spessart**

Frankfurter Str. 4  
97737 Gemünden am Main  
Tel.: 09351/603446  
naturpark-spessart@lramsp.de  
www.naturpark-spessart.de

**[31] Naturpark  
Sternberger Seenland**

Am Markt 1  
19417 Warin  
Tel.: 038482/22059  
info-ssl@np.mvnet.de  
www.np-sternberger-seenland.de

**[32] Naturpark Südeifel**

Auf Omesen 2  
54666 Irrel  
Tel.: 06525/79206  
info@naturpark-suedeifel.de  
www.naturpark-suedeifel.de

**[33] Naturpark Südschwarzwald**

Dr.-Pilet-Spur 4  
79868 Feldberg  
Tel.: 07676/933610  
info@naturpark-suedschwarzwald.de  
www.naturpark-suedschwarzwald.de

**[34] Naturpark  
Teutoburger Wald / Eggegebirge**

Felix-Fechenbach-Str. 5  
32756 Detmold  
Tel.: 05231/627944  
info@naturpark-teutoburgerwald.de  
www.naturpark-teutoburgerwald.de

**[35] Naturpark  
Thüringer Schiefergebirge /  
Obere Saale**

Wurzbacher Str. 16  
07338 Leutenberg  
Tel.: 036734/23090  
poststelle.schiefergebirge@  
br-np.thueringen.de  
www.thueringer-schiefergebirge-  
obere-saale.de

**[36] Naturpark Thüringer Wald**

Dorfstr. 16  
98749 Friedrichshöhe  
Tel.: 036704/70990  
verband@naturpark-thueringer-  
wald.de  
www.naturpark-thueringer-wald.de

**[37] Naturpark  
Wildeshauser Geest**

Delmenhorster Str. 6  
27793 Wildeshausen  
Tel.: 04431/85351  
info@naturparkwildeshausergeest.de  
www.naturparkwildeshausergeest.de

**[38] Naturpark Obersauer**

(Luxemburg)  
15, rte de Lultzhausen  
L-9650 Luxembourg  
Tel.: 00352/899331-1  
info@naturpark-sure.lu  
www.naturpark-sure.lu

**[39] Naturpark Our**

(Luxemburg)  
12, Parc  
L-9836 Hosingen  
Tel.: 00352/908188-633  
info@naturpark-our.lu  
www.naturpark-our.lu





## Der Hintergrund

Laut aktuellen Studien erleben Jugendliche ihre natürliche Umwelt zunehmend als Kulisse für ihre Freizeitaktivitäten. Im Vergleich zu Angeboten aus der Medienwelt empfinden sie Natur häufig als langweilig und dröge. Spezielle Naturerlebnisangebote werden überwiegend konsumiert und lösen keine Impulse zum selbstständigen Entdecken und Handeln aus. In einigen Umweltbildungseinrichtungen gibt es ausleihbare Materialiensammlungen für Untersuchungen draußen vor Ort in Form von Rucksäcken oder Kisten. An einzelnen „Erlebnispunkten“ werden die Materialien vom Exkursionsleiter ausgepackt und an die Teilnehmer verteilt. Aus Platz- und Gewichtsgründen sind teilweise nicht alle Materialien in ausreichender Menge vorhanden, so dass selbstständiges Lernen erschwert wird. Hinzu kommt, dass die Teilnehmer die Strecke zwischen den „Erlebnispunkten“ zum Teil nicht als Naturerleben auffassen, sondern lediglich als Überbrückung bis zum nächsten Event.

## Die Idee

Genau an diesem Defizit setzen die Naturpark-Entdecker-Westen an: Ausgestattet mit allen wichtigen Exkursionsmaterialien auf eigene Faust die Natur vor der Klassentür entdecken und sich dabei fühlen wie ein echter Abenteurer – das ist die Idee der „Naturpark-Entdecker-Westen“. Das Besondere an dieser Weste ist, dass sich zahlreiche Exkursionsmaterialien (Becherlupe, Bestimmungshilfen, Kompass etc.) in den vielen Taschen befinden. Bereits durch das Anziehen der Weste wird jeder Teilnehmer zu einem Naturpark-Entdecker. Bestens ausgestattet kann er so eigenständig oder angeleitet auf Entdeckungsreise gehen. Dadurch, dass jeder Teilnehmer einen Satz Exkursionsmaterialien zur Hand hat, kann Jeder sein individuelles Tempo und Thema finden. So steht nicht der Exkursionsleiter im Mittelpunkt, sondern der Teilnehmer kann selbst geleitet die Natur entdecken.



## Das Projekt

Gefördert von der Deutschen Bundesstiftung Umwelt (DBU) und wissenschaftlich begleitet durch das Institut für Biologiedidaktik (Prof. Dr. Hans-Peter Ziemek) der Universität Gießen, testet der VDN den Einsatz der Westen mit unterschiedlichen Zielgruppen und Themen. Auf den Erfahrungen aufbauend werden pädagogische Materialien zum Einsatz der Westen und damit zum selbstständigen Lernen von Kindern und Jugendlichen in Naturparken erstellt. Ziel des Projektes ist es, mithilfe der „Naturpark-Entdecker-Westen“ als neuem und innovativem Ansatz in der Umweltpädagogik attraktive Angebote für unterschiedliche Zielgruppen zu entwickeln, bei denen das individuelle Naturerleben im Vordergrund steht. Das selbstständige Entdecken und Lernen wird unterstützt, Natur und Umwelt werden spielerisch entdeckt und Handlungskompetenzen werden gestärkt.





Naturparke  
Deutschland

Text: Annika Dick · Fotos: VDN/C. Dick, VDN/S. Plewinski, VDN/K. Winkel, VDN/  
I. Noak, VDN/O. Schreiter · Grafik: Ute Mächler, Bonn · Druck: Rautenberg Media  
und Print Verlag KG, Troisdorf (02/11) · Gedruckt auf 100% Recyclingpapier



### Herausgeber:

Verband Deutscher Naturparke e.V.  
Platz der Vereinten Nationen 9  
53113 Bonn  
Tel. 0228 921286-0  
Fax 0228 921286-9  
info@naturparke.de  
www.naturparke.de

Dieses Projekt wird gefördert von der



Deutscher Bundestag Umwelt

Die Umsetzung erfolgt in Kooperation mit



Jugendaktion mit Kopf und Herz

www.jako-o.de